# Informationsveranstaltungen 2027.

| INN-tegrativ | Format | Beginn | Termine | |
|---|---|---|---|---|
| Berufsförderungswerk Bad Pyrmont | Infotag | 10:00 Uhr | 7. Jan. \| 4. Feb. \| 4. März \| 1. Apr. \| 13. Mai 3. Juni \| 1. Juli \| 2. Sep. \| 7. Okt. 4. Nov. \| 2. Dez. | Bad Pyrmont |
| Berufsförderungswerk Goslar | Infotag | 10:00 Uhr | 12. Jan. \| 9. Feb. \| 9. März \| 13. Apr. \| 11. Mai. 8. Juni \| 13. Juli \| 14. Sep. 12. Okt. \| 9. Nov. \| 7. Dez. | Goslar |
| Berufsförderungswerk Weser-Ems | Infotag | 09:00 Uhr | 12. Jan. \| 2. Feb. \| 2. März \| 6. Apr. \| 4. Mai 1. Juni \| 6. Juli \| 17. Aug. \| 7. Sep. 5. Okt. \| 2. Nov. \| 7. Dez. | Bookholzberg |
| Berufliches Reha- und Integrationszentrum Braunschweig | Infoveranstaltung | 10:00 Uhr | 12.Jan \| 2./16. Feb \| 9./23. März \| 13./27. Apr. 22. Juni \| 6./27. Juli \| 10./14./31. Aug \|5./19. Okt. 9./23. Nov. \| 21. Dez. | Braunschweig |
| Berufliches Reha- und Integrationszentrum | Persönliches Beratungsgespräch | individuell | Rufen Sie uns an für einen Termin. | Bremen Göttingen Hildesheim Leer Lüneburg Osnabrück |
| Berufliches Reha- und Integrationszentrum Hannover | Infoveranstaltung | 10:00 Uhr | 13./27. Jan. \| 10./24. Feb. \| 3./17./31. März 14./28. Apr. \| 12./26. Mai \| 9./23. Juni \| 7./21. Juli 4./18. Aug. \| 1./15./29 Sep. \| 13./27. Okt. 10./24. Nov. \| 8. Dez. | Hannover |
| Berufliches Reha- und Integrationszentrum **Verwaltungsschule** | Infoveranstaltung **Umschulung Verwaltungswirt/-in** | 13:00 Uhr | 14. Jan. \| 11. Feb. \| 11. März \| 8. Apr. 20. Mai \| 17. Juni \| 22. Juli \| 19. Aug. \| 16. Sep. 14. Okt. \| 4. Nov. \| 9. Dez. | Hannover |
| Alle | Persönliches Beratungsgespräch **Post-COVID** | individuell | Rufen Sie uns zur Terminvereinbarung an. | Alle Standorte |

**Termine 2027**

Melden Sie sich online an auf **inn-tegrativ.de** oder scannen Sie den **QR-Code**.
Auf Wunsch vereinbaren wir an allen Standorten ein persönliches Beratungsgespräch mit Ihnen.
**INNklusionswerk Weser-Ems:** individuelle Informationsgespräche nach telefonischer Vereinbarung.

INNtegrativ
Die Berufsförderungswerke im Norden

# Aktuelles.

## Neu ab 2027: CHECK-INN

Mit **CHECK-INN** erweitern wir unser Leistungsangebot um ein neues, individuelles Coaching für Rehabilitanden.
Das Angebot unterstützt Menschen dabei, ihre berufliche Perspektive erfolgreich zu fokussieren und sich bei Bedarf gezielt auf weiterführende Leistungen zur Teilhabe am Arbeitsleben vorzubereiten.

In bis zu **drei Monaten** und **20 Einzelcoachings** begleiten das Team des Reha-Integrationsmanagements bei der Strukturierung der nächsten Schritte, der Klärung persönlicher Rahmenbedingungen und der Entwicklung konkreter Lösungen.

Bei Bedarf werden ergänzende Unterstützungsangebote einbezogen. Ziel ist es, den Reha-Prozess passgenau zu begleiten, Perspektiven zu festigen und den erfolgreichen Wiedereinstieg ins Arbeitsleben zu unterstützen.



## Neues Assessment: Profil BRIZ

Das JobINN-Assessment: Profil BRIZ unterstützt bei der Klärung der beruflichen Perspektive, wenn Belastbarkeit, Kompetenzen oder Integrationsziele noch unklar sind. Durch diagnostische Verfahren, Beratung und praktische Erprobungen werden individuelle Stärken, Entwicklungsfelder und konkrete nächste Schritte für die berufliche Integration ermittelt.

Zusätzlich umfasst das Profil BRIZ die Überprüfung der Umschulungseignung. Alle Leistungen des bisherigen Profils I bleiben dabei vollständig erhalten und werden um diesen Baustein ergänzt. Eine Erprobung in der jeweiligen Qualifizierung findet ggf. an einem der BFW statt.

## IT-Campus im BFW Weser-Ems

Die Arbeitswelt von morgen ist digital. Am **IT-Campus des BFW Weser-Ems** gestalten wir diesen Wandel aktiv mit. Mit den neuen Umschulungen zum Fachinformatiker für Systemintegration und Fachinformatiker für Digitale Vernetzung erweitern wir ab **Sommer 2027** unser zukunftsorientiertes Bildungsangebot. Ergänzt wird dieses durch den **ICDL Workforce**, ein internationales Zertifizierungsprogramm für digitale Kompetenzen.

Ob Office-Anwendungen, digitale Zusammenarbeit, IT-Sicherheit oder Künstliche Intelligenz: Teilnehmende erwerben praxisnahes Wissen, das in Unternehmen heute und morgen gefragt ist. Als zertifiziertes ICDL-Prüfungszentrum bieten wir Qualifizierung und Zertifizierung aus einer Hand.

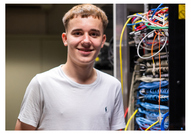

## Zwei Tage geballtes Fachwissen

Unser einführendes Seminar zu Rechtsgrundlagen für **Leistungen zur Teilhabe am Arbeitsleben** ist speziell für Fachkräfte konzipiert, die in der beruflichen Rehabilitation und Integration eine Schlüsselrolle übernehmen. Dazu zählen u.a. Mitarbeitende in Jobcentern und Agenturen für Arbeit, in der Rehafachberatung der Deutschen Rentenversicherung oder Sozialdiensten von Reha-Kliniken.

02./03. März 2027 (online via MS Teams)
05./06. Oktober 2027 (BFW Goslar)

**Preis: 209 €** (ohne Übernachtung und Verpflegung)

Weitere Infos finden Sie auf unserer Website.

**Sichern Sie sich Ihren Platz direkt hier:**
**inn-tegrativ.de/seminare**

## Flyerservice für Leistungsträger

Ab sofort können Leistungsträger und Arbeitgeber unsere Flyer noch bequemer nachbestellen. Unter **www.inn-tegrativ.de/flyerservice** können Sie ganz einfach Art und benötigten Menge auswählen und direkt bestellen. Die Bestellung wird Ihnen anschließend im Laufe der darauffolgenden Woche per Post zugeschickt.



# An diesen Standorten sind wir für Sie da.

Leer · Bremen · Lüneburg · Bookholzberg · Hannover · Osnabrück · Braunschweig · Hildesheim · Goslar · Bad Pyrmont · Göttingen

**INN-tegrativ gGmbH**
**Berufliches Reha- und Integrationszentrum Braunschweig**
Berliner Platz 1 c
38102 Braunschweig
Tel: 0531 7073367-0
Fax: 0531 7073367-9
briz-braunschweig@inn-tegrativ.de

**INN-tegrativ gGmbH**
**Berufliches Reha- und Integrationszentrum Bremen**
Kurfürstenallee 130
28211 Bremen
Tel: 0421 16533-697
Fax: 0421 16533-698
briz-bremen@inn-tegrativ.de

**INN-tegrativ gGmbH**
**Berufliches Reha- und Integrationszentrum Göttingen**
Rudolf-Diesel-Straße 3
37075 Göttingen
Tel: 0551 770725-60
Fax: 0551 770725-61
briz-goettingen@inn-tegrativ.de

**INN-tegrativ gGmbH**
**Berufliches Reha- und Integrationszentrum Hannover**
Spichernstraße 1
30161 Hannover
Tel: 0511 898440-200
Fax: 0511 898440-298
briz-hannover@inn-tegrativ.de

**INN-tegrativ gGmbH**
**Berufliches Reha- und Integrationszentrum Hildesheim**
Bördestraße 2 A
31135 Hildesheim
Tel: 05121 999008-0
Fax: 05121 999008-9
briz-hildesheim@inn-tegrativ.de

**INN-tegrativ gGmbH**
**Berufliches Reha- und Integrationszentrum Leer**
Großstraße 40
26789 Leer
Tel: 0491 9923560-1
Fax: 0491 9923560-0
briz-leer@inn-tegrativ.de

**INN-tegrativ gGmbH**
**Berufliches Reha- und Integrationszentrum Lüneburg**
Horst-Nickel-Straße 4
21337 Lüneburg
Tel: 04131-400961-0
Fax: 04131-400961-2
briz-lueneburg@inn-tegrativ.de

**INN-tegrativ gGmbH**
**Berufliches Reha- und Integrationszentrum Osnabrück**
Neuer Graben 22
49074 Osnabrück
Tel: 0541 335993-17
Fax: 0541 357468-31
briz-osnabrueck@inn-tegrativ.de

**INN-tegrativ gGmbH**
**Berufsförderungswerk Bad Pyrmont**
Winzenbergstraße 43
31812 Bad Pyrmont
Tel: 05281 601-141
Fax: 05281 601-144
bfw-badpyrmont@inn-tegrativ.de

**INN-tegrativ gGmbH**
**Berufsförderungswerk Goslar**
Schützenallee 6-9
38644 Goslar
Tel: 05321 702-702
Fax: 05321 702-113
bfw-goslar@inn-tegrativ.de

**INN-tegrativ gGmbH**
**Berufsförderungswerk Weser-Ems**
Apfelallee 1
27777 Bookholzberg
Tel: 04223 72-203
Fax: 04223 72-228
bfw-weser-ems@inn-tegrativ.de

Impressum
INN-tegrativ gGmbH
Kriegerstraße 1 e
30161 Hannover
Tel: 0511 898440-110
Fax: 0511 898440-120
info@inn-tegrativ.de

Stand: 11/2026

**inn-tegrativ.de**

Deutsche Berufsförderungswerke Bundesverband

INNtegrativ
Die Berufsförderungswerke im Norden

**Aktuell belegbare Termine**

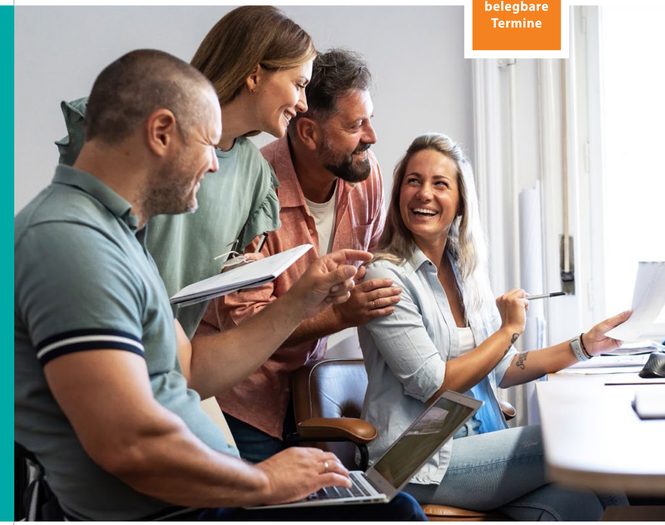

# Angebotsübersicht 2027

| € | Beginntermine unserer Angebote 2027<br>Berufsförderungswerke (BFW) | | Q1 | Q2 | Q3 | Q4 | |
|---|---|---|---|---|---|---|---|
| | **Reha-Assessment** | | | | | | |
| A | Arbeitserprobung | 1 Wo. | individueller Beginn | | | | BP |
| A | JobINN Assessment - Profil: Qualifizierung (Eignungsabklärung/Arbeitserprobung) | 2-4 Wo. | 04.01. 01.02. 01.03. | 05.04. 31.05. 21.06. | 16.08. 13.09. | 18.10. 15.11. | BP |
| A | JobINN Assessment - Profil: Integration | 4 Wo. | 04.01. 01.02. 01.03. | 05.04. 31.05. 21.06. | 16.08. 13.09. | 18.10. 15.11. | BP |
| A | JobINN Assessment - Profil: Stabilisierung mit erhöhter psycho-sozialer Begleitung (Eignungsabklärung/Arbeitserprobung-Spezial) | 6 Wo. | 04.01. 15.02. | 05.04. 31.05 | 16.08. 27.09. | 08.11 | BP |
| A | Arbeitserprobung | 1 Wo. | 11.01. 15.02. | 05.04. 10.05. 14.06. | 23.08. | 04.10. 15.11. | GS |
| A | JobINN Assessment - Profil: Qualifizierung (Eignungsabklärung/Arbeitserprobung) | 2-4 Wo. | 15.02. | 05.04. 10.05. 14.06. | 23.08. | 04.10. 15.11. | GS |
| A | JobINN Assessment - Profil: Integration | 4 Wo. | 15.02. | 05.04. 10.05. 14.06. | 23.08. | 04.10. 15.11. | GS |
| A | JobINN Assessment - Profil: Stabilisierung mit erhöhter psycho-sozialer Begleitung (Eignungsabklärung/Arbeitserprobung-Spezial) | 6 Wo. | 27.01.,10.02. 31.03 | 07.04. 28.04. 02.06. | 18.08. 25.08. 15.09. | 20.10. 27.10. 03.11. | GS |
| A | Arbeitserprobung | 1 Wo. | 04.01. 01.02. 22.02. | 19.04. 24.05. 28.06. | 23.08. 27.09. | 22.11. | WE |
| A | JobINN Assessment - Profil: Qualifizierung (Eignungsabklärung/Arbeitserprobung) | 2-4 Wo. | 04.01. 01.02. 22.02. | 19.04. 24.05. 28.06. | 23.08. 27.09. | 22.11. | WE |
| A | JobINN Assessment - Profil: Integration | 4 Wo. | 11.01. 09.02. | 05.04. 24.05 21.06. | 23.08. 27.09. | 08.11. | WE |
| A | JobINN Assessment - Profil: Stabilisierung mit erhöhter psycho-sozialer Begleitung (Eignungsabklärung/Arbeitserprobung-Spezial) | 6 Wo. | 01.02. | 05.04. 31.05. | 30.08. | 01.11. | WE |
| | **Reha-Assessment Spezial** | | Q1 | Q2 | Q3 | Q4 | |
| A | Arbeitserprobung Arbeitspädagoge/-in | 4 Wo. | individueller Beginn | | | | BP |
| A | Arbeitserprobung Arbeitspädagoge/-in | 4 Wo. | 04.01. 15.03. | 21.06. | 20.09. | 15.11. | WE |
| A | Auswahlverfahren für Heilpraktiker/-in | 1 Wo. | 04.01. 01.02. 22.02. | 19.04. 24.05. 28.06. | 23.08. 27.09. | 22.11. | WE |
| A | INN[3] Assessment | 1-4 Wo. | 04.01. 01.02. 01.03. | 05.04. 19.05. 21.06. | 16.08. 13.09. | 18.10. 15.11. | BP |
| E | Psychologische Eignungsuntersuchung (PSU) | 1 Tag | individueller Beginn | | | | Alle |
| | **Vorbereitende Angebote** | | Q1 | Q2 | Q3 | Q4 | |
| B | Reha-Vorbereitungslehrgang (RVL) | 3 Mo. | 31.03. | – | – | 27.10. | BP |
| B | Reha-Vorbereitungstraining (RVT) | 3 Mo. | 20.01. 31.03. | – | 18.08. | 27.10. | BP |
| - | Grundlagen für Verwaltungsberufe | 3 Mo. | 15.11. | nur über B Bildungsgutschein | | | BP |
| | Erwerb von Grundkompetenzen | 3 Mo. | 31.03. | | | | Alle |
| B | Reha-Vorbereitungslehrgang (RVT) | 3 Mo. | 20.01. | 19.05. | 15.09. | – | BS |
| B | Reha-Vorbereitungslehrgang (RVL) | 3 Mo. | 24.03. | – | – | 27.10. | GS |
| B | Reha-Vorbereitungstraining (RVT) | 3 Mo. | 20.01. 24.03. | – | 25.08. | 27.10. | GS |
| B | Reha-Vorbereitungstraining (RVT) | 3 Mo. | 27.03. | 30.06. | – | 27.10. | GÖ |
| B | Reha-Vorbereitungslehrgang (RVL) | 3 Mo. | 20.01. | – | 18.08. | – | H |
| B | Reha-Vorbereitungstraining (RVT) | 3 Mo. | 20.01. | 02.06. | – | 20.10 | HI |
| B | Reha-Vorbereitungslehrgang (RVL) | 3 Mo. | 20.01. 24.03. | – | 18.08. | 27.10. | WE |
| B | Reha-Vorbereitungstraining (RVT) | 3 Mo. | 20.01. 24.03. | – | 18.08. | 27.10. | WE |

| | | | | | | | |
|---|---|---|---|---|---|---|---|
| D | Individuelles berufsvorbereitendes Trainingszentrum (ibTZ) | indiv. | individueller Beginn | | | | BP GS GÖ WE BS HI |

| € | Beginntermine unserer Angebote 2027 | | Q1 | Q2 | Q3 | Q4 | |
|---|---|---|---|---|---|---|---|
| | **Individualangebote** | | | | | | |
| E | Individuelles Coaching | indiv. | individueller Beginn | | | | Alle |
| D | Berufliche Rehabilitation in Betrieben (BRB) | 24-28 Mo. | zum 02.01. 01.02. oder 01.08. | | | | Alle |
| E | CHECK-INN neu | 3 Monate | ab 01.01.2027 | | | | Alle |
| D | Kaufmännische Qualifizierung in Modulen (KIM) | indiv. | individueller Beginn | | | | BP |
| | **Integrationsangebote** | | Q1 | Q2 | Q3 | Q4 | |
| D | INN[3] Integrationsmaßnahme | 6 Mo. | 04.01. 01.02. 01.03. | 05.04. 19.05. 21.06. | 16.08. 13.09. | 18.10. 15.11. | BP |
| D | JobINN Integrationsmaßnahme | 6-9 Mo. | individueller Beginn | | | | Alle |
| – | JobTrain | indiv. | *Termine unter www.inn-tegrativ.de/jobtrain* | | | | Alle |
| A | Assessment für Frauenspezifische Angebote zur Integration neu | 13 Mo. | auf Anfrage | | | | WE |
| D | Hauptmaßnahme für Frauenspezifische Angebote zur Integration (FRAI) neu | 18 Mo. | auf Anfrage | | | | WE |
| | **Post-COVID-Angebote** | | Q1 | Q2 | Q3 | Q4 | |
| E | Sondierungsgespräch COVID | indiv. | individueller Beginn | | | | Alle |
| A | JobINN Assessment - Profil: COVID | 4 Wo. | Starttermine: siehe JobINN Assessment – Profil: Integration (für **BFW GS, WE:** siehe JobINN Assessment - Profil: Stabilisierung) | | | | BFWs BRIZen |
| D | JobINN Integrationsmaßnahme COVID | 6-9 Mo. | siehe JobINN Integrationsmaßnahme | | | | Alle |
| D | INN[3] Hauptmaßnahme COVID | 6 Mo. | siehe INN[3] Integrationsmaßnahme | | | | BP |
| E | Reha-Protection COVID | indiv. | individueller Beginn | | | | Alle |
| | **Anderer Leistungsanbieter nach § 60 SGB IX** | | | | | | |
| – | INNklusionswerk Eingangsverfahren | 3 Mo. | – | 07.04. | – | 17.11. | WE |
| – | INNklusionswerk Berufsbildungsbereich | bis zu 24 Mo. | auf Anfrage | | | | WE |

## Abkürzungen und Kennzeichnungen

neu **Neues Angebot!**

LTA Förderung über **Leistungen zur Teilhabe am Arbeitsleben**
Ein Antrag hierfür muss beim zuständigen Leistungsträger gestellt werden.

B **Bildungsgutschein** Förderung der beruflichen Weiterbildung (FbW), Bildungsgutscheinförderung der Jobcenter/Agentur für Arbeit: Die mit B gekennzeichneten Angebote sind zertifiziert nach AZAV. Hierfür kann ein Bildungsgutschein der Jobcenter/Agentur für Arbeit eingereicht werden.

**Teilzeit-Qualifizierung:** Bei Qualifizierungen ohne Kammerabschluss prüfen wir auf Wunsch gern. Für Umschulungen mit Kammerabschluss muss vor Beginn eine Genehmigung der zuständigen Stelle eingeholt werden. Bitte sprechen Sie uns für weitere Details an.

**Fußnoten:** [1] Industrie- und Handelskammer (IHK) | [2] Handwerkskammer (HWK) | [3] Staatliche Abschlussprüfung vor der Prüfungskommission des Landes Niedersachsen | [4] Deutsche Gesellschaft für Qualität e.V. (DGQ) | [5] Zertifizierung durch INN-tegrativ gGmbH | [6] Profil: Stabilisierung mit erhöhter psychosozialer Begleitung (Eignungsabklärung/Arbeitserprobung-Spezial) | [7] Dauer der Stabilisierungsphase: 3-4 Monate.

€ **Kostenkategorie nur für Kostenträger relevant**

**BP** = Bad Pyrmont | **BS** = Braunschweig | **GÖ** = Göttingen | **GS** = Goslar | **H** = Hannover | **HB** = Bremen | **HI** = Hildesheim
**LE** = Leer | **LG** = Lüneburg | **OS** = Osnabrück | **WE** = Weser-Ems

| € | Unsere Qualifizierungs- und Umschulungstermine 2027 | | Förder-optionen | 1. Termin | 2. Termin | |
|---|---|---|---|---|---|---|
| | **Kaufmännischer und verwaltender Bereich** | | | | | |
| C1 | Bürofachkraft[5] | 15 Mo. | LTA / B | 20.01. 20.01. | 23.06. 23.06. | GS WE |
| C1 | Fachkraft für Lagerlogistik[1] | 24 Mo. | LTA / B | 20.01. | 23.06. | GS |
| C1 | Fachlagerist/-in[1] | 16 Mo. | LTA / B | 17.02. | 15.09. | GS |
| C1 | Industriekaufmann/-frau[1] | 24 Mo. | LTA / B | 20.01. | 23.06. | GS |
| C1 | Kaufmann/-frau für Büromanagement[1] | 24 Mo. | LTA / B | 20.01. | 23.06. | BP GS WE |
| C1 | Kaufmann/-frau im Gesundheitswesen[1] | 24 Mo. | LTA / B | 20.01. | 23.06. | BP |
| – | Verwaltungsfachangestellte/-r | 24 Mo. | B | 15.02. | – | BP |
| C1 | Verwaltungswirt/-in (mit Angestelltenprüfung I)[3] | 24 Mo. | LTA | 20.01. – 21.04. 21.04. | 23.06. 23.06. 03.11. 03.11. | BP GS H WE |
| | **Technik** | | | | | |
| C6 | Staatlich geprüfte/-r Techniker/-in FR Maschinentechnik[3] | 24 Mo. | LTA | – | 16.08. | GS |
| C6 | Technische/-r Produktdesigner/-in FR Maschinen- & Anlagenkonstruktion[1] | 28 Mo. | LTA / B | 17.02. 17.02. | 15.09. 15.09. | GS WE |
| C6 | Technische/-r Produktdesigner/-in FR Produktgestaltung & - konstruktion[1] | 28 Mo. | LTA / B | 17.02. | 15.09. | WE |
| | **IT** | | | | | |
| C4 | Fachinformatiker/-in FR Systemintegration[1] | 24 Mo. | LTA / B | 20.01. – | 23.06. 23.06. | GS WE |
| C4 | Fachinformatiker/-in FR Anwendungsentwicklung[1] | 24 Mo. | LTA / B | 20.01. | 23.06. | GS |
| C4 | Kaufmann/-frau für Digitalisierungsmanagement | 24 Mo. | LTA / B | 20.01. | 23.06. | GS |
| C4 | Kaufmann/-frau für IT-System-Management | 24 Mo. | LTA / B | 20.01. | 23.06. | GS |
| C4 | Fachinformatiker/in für Digitale Vernetzung | 24 Mo. | | – | 23.06. | WE |
| | **Gewerbe** | | | | | |
| C2 | Fahrradmonteur/-in[2] | 18 Mo. | LTA | 20.01. | – | GS |
| C2 | Hausmeister/-in / Haustechniker/-in[5] | 12 Mo. | LTA / B | 21.04. | 18.08. 08.12. | WE |
| – | Produktionshelfer/- in Qualitätssicherung | 3 Mo. | B | 15.02. | 16.08. | GS |
| C2 | Qualitätsfachmann/-frau[1] mit DGQ-Zertifikat[4] QAT | 24 Mo. | LTA | 20.01. | 23.06. | GS |
| C2 | Zweiradmechatroniker/-in FR Fahrradtechnik[2] | 24 Mo. | LTA | 20.01. | – | GS |
| – | Zweiradmechanikerhelfer/-in für Fahrrad und E-Bike | 3 Mo. | B | 15.02. | 23.08. | GS |
| | **Gesundheits- und Sozialwesen** | | | | | |
| C9 | Arbeitspädagoge/-in | 18 Mo. | LTA / B | 20.01. 21.04. | 23.06. 03.11. | BP WE |
| C8 | Fachangestellte/-r FR Medien und Informationsdienste FR medizinische Dokumentation[1] | 24 Mo. | LTA / B | 20.01. | 23.06. | BP |
| C8 | Fachkraft für medizinische Dokumentation und Kodierung (IHK)[1] | 12 Mon | LTA | 20.01. | – | BP |
| D | Fachmann/-frau für Reha-Technik und Sanitätshauswaren[1] | 10 Mo. | LTA / B | 20.01. | 23.06. | BP |
| C8 | Orthopädieschuhmacher/-in[2] | 24 Mo. | LTA | 20.01. | 23.06. | BP |
| C8 | Orthopädietechnik-Mechaniker/-in[2] | 24 Mo. | LTA | 20.01. | 23.06. | BP |
| C8 | Podologe/-in (medizinische Fußpflege)[3] | 24 Mo. | LTA | – | 23.06. | BP |
| – | Betreuungskraft nach §§ 43b, 53 b SGB XI | 7 Wo. | B | 14.04. | 25.08. | BP |
| D | Schul- und Inklusionsassistenz[5] | 29 Wo. | LTA | 04.01. | 17.08. | BP |

| € | Beginntermine unserer Angebote 2027<br>Berufliches Reha- und Integrationszentrum (BRIZ) | | Q1 | Q2 | Q3 | Q4 | |
|---|---|---|---|---|---|---|---|
| D | JobINN Integrationsmaßnahme | 6-9 Mo. | individueller Beginn | | | | BS GÖ HB H HI LG OS LE |
| D | JobINN Integrationsmaßnahme \| bei Einstieg in Stabilisierungsphase[7] | 6-9 Mo. | – | 31.03. | 30.06 | 27.10. | GÖ |
| D | JobINN Integrationsmaßnahme \| bei Einstieg in Stabilisierungsphase[7] | 6-9 Mo. | 20.01 | 12.05. | 08.08. | – | H |
| D | JobINN Integrationsmaßnahme \| bei Einstieg in Stabilisierungsphase[7] | 6-9 Mo. | 20.01 | 02.06. | – | 20.10. | HI |
| D | JobINN Integrationsmaßnahme \| bei Einstieg in Stabilisierungsphase[7] | 6-9 Mo. | 04.01. 08.02. 15.03 | 19.04. 24.05. 28.06. | 02.08. 06.09. | 11.10. 15.11. | BS |
| A | JobINN Assessment – Profil BRIZ | 4 Wo. | 04.01. 08.02. 15.03. | 19.04. 24.05. 28.06. | 02.08. 06.09. | 11.10. 15.11. | BS |
| A | JobINN Assessment – Profil BRIZ | 4 Wo. | 04.01. 01.02. 01.03. | 2.04. 24.05. 21.06. | 16.08. 20.09. | 01.11. | GÖ |
| A | JobINN Assessment – Profil BRIZ | 4 Wo. | 04.01. 08.02. 15.03. | 19.04. 24.05. 28.06. | 02.08. 06.09. | 11.10. 15.11. | H |
| A | JobINN Assessment – Profil BRIZ | 4 Wo. | 04.01. 22.02. | 05.04. 24.05. | 09.08. 20.09. | 01.11. | HB |
| A | JobINN Assessment – Profil BRIZ | 4 Wo. | 11.01. 15.02. 30.03. | 10.05. 14.06. | 09.08. | 13.09. 25.10. 22.11. | HI |
| A | JobINN Assessment – Profil BRIZ | 4 Wo. | 11.01. 22.02. | 05.04. 21.06. | 23.08. | 04.10. 08.11. | LE |
| A | JobINN Assessment – Profil BRIZ | 4 Wo. | 04.01. 22.02. | 05.04. 31.05 | 30.08. | 01.11. | LG |
| A | JobINN Assessment – Profil BRIZ | 4 Wo. | 04.01. 15.02. | 05.04. 24.05. | 09.08. 20.09. | 01.11. | OS |
| | **Weitere Angebote der BRIZ** | | | | | | |
| – | Fallmanagement | indiv. | individueller Beginn | | | | Alle |
| D | Berufliche Rehabilitation in Betrieben (BRB) | 24-28 Mo. | 02.01. 01.02. | 01.04. | 01.08. | – | Alle |
| E | Psychologische Eignungsuntersuchung (PSU) | 1 Tag | individueller Beginn | | | | Alle |
| E | Individuelles Coaching | indiv. | individueller Beginn | | | | Alle |
| E | CHECK-INN | 3 Mo. | ab 01.01.2027 | | | | Alle |